



Kundenspezifische Module ergänzen SAP System

Argor Heraeus ist eine der weltweit grössten Edelmetallraffinerien und verarbeitet in der Schweiz grosse Mengen an Gold, Silber, Platin und Palladium. Im Vordergrund steht dabei die Raffination, also die Umwandlung von tieferwertigem zu reinem Edelmetall. Daneben stellt Argor geprägte und gegossene Edelmetallbarren sowie Halbfabrikate in verschiedenen Legierungen für die Luxusgüterindustrie (Uhren, Schmuck, etc.) her.

www.argor.com

Highlights

- Nahtlose Integration der beiden Teilsysteme ohne manuelle Eingriffe
- Stärken beider Lieferanten werden optimal kombiniert
- Lückenloser Verlauf der gesamten Schnittstellenkommunikationen
- Bis zu 600 Schnittstellen-Transaktionen pro Tag

Kundenspezifische Lösung ergänzt bestehendes SAP

Was tun, wenn wichtige Geschäftsprozesse nicht sinnvoll innerhalb des eigenen SAP Systems abgebildet werden können? Die corix AG kann in diesem Fall mit einer kundenspezifischen Lösung helfen, wie das Beispiel der ARGOR Heraeus AG zeigt.

Herausforderung

Das Geschäft mit Edelmetall stellt ganz besondere Anforderungen an die Sicherstellung von Transparenz im Ankauf, der Verarbeitung und dem Verkauf. Jeder Prozessschritt muss genauestens hinsichtlich Herkunft, Qualität und Menge überprüft und für eine lückenlose Rückverfolgbarkeit sichergestellt werden. Denn es geht hier schliesslich um Material von enormem Wert.

Für diese speziellen Anforderungen fand die ARGOR weder ein genügend leistungsstarkes SAP Modul noch eine andere Standardlösung auf dem Markt.

Auch eine tiefgreifende Anpassung am neu eingeführten SAP Produktionsmanagement war keine Option. Die Geschäftsleitung der ARGOR wollte sich eine hohe Flexibilität hinsichtlich zukünftiger Anpassungen ohne hohe Umsetzungskosten und langen Einführungszeiten sichern. Deshalb wurde ein Anbieter gesucht, welcher ergänzend zu SAP eingesetzt werden kann.

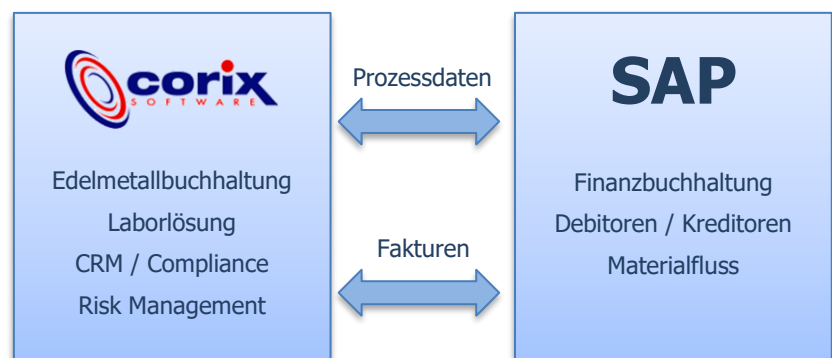

Das Projektvorgehen

In einer ersten Projektphase haben Businessanalysten der *corix* gemeinsam mit dem Kunden und dem SAP Implementierungspartner das Systemdesign entworfen. Wichtigstes Element war dabei die funktionale Abgrenzung zwischen dem SAP Standardsystem und der kundenspezifischen Edelmetallbuchhaltung. Jeder Teilbereich wurde analysiert und die benötigte Funktionalität einem der beiden Systeme zugeordnet.

Darauf aufbauend wurden anschliessend die Schnittstellen zwischen den beiden Lösungen definiert. Die Umsetzung der neuen Lösung erfolgte schliesslich in zwei Etappen.

«Ein wichtiger Wettbewerbsvorteil für uns ist eine Softwarelösung, welche wir jederzeit rasch an die sich ändernden Anforderungen des Marktes anpassen können und dies zu überschaubaren Kosten»



Christoph Wild,
CEO Argor Heraeus S.A.

«Dank dem intelligenten Software Framework von corix lassen sich kundenindividuelle Anforderungen bedeutend schneller in unsere Lösung integrieren als in unser ERP System»

Michele Piatti,
Leiter IT & Prozessorganisation
Argor Heraeus S.A.

Resultat und Nutzen

Die heute bei ARGOR eingesetzte Lösung von *corix* deckt die spezifischen Anforderungen des Betriebs zu 100% ab. Dank der hohen Integrierbarkeit schmiegt sich die Lösung nahtlos in die bestehende Systemlandschaft ein und ergänzt das zentrale SAP System in idealer Weise. Auch komplexe Prozesse, welche ein Zusammenspiel zwischen der Edelmetallbuchhaltung, der Laborlösung und dem zentralen SAP System bedingen, können fehlerfrei abgewickelt werden.

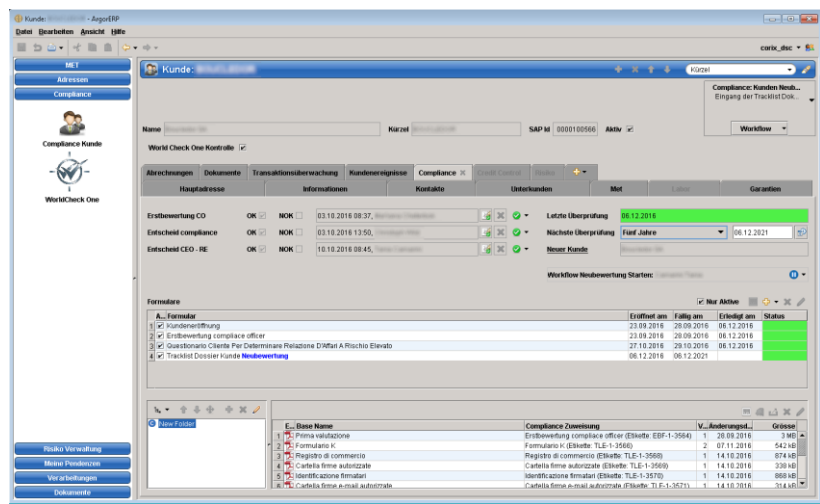

In gleicher Weise profitieren auch die kundenspezifischen Module für die gruppenweite CRM / Compliance und dem Risk-Management von den in SAP gepflegten Stammdaten. Diese werden automatisch zwischen den beiden Systemen synchronisiert.

Mit der kürzlich erfolgten Erweiterung von zusätzlichen Metallen wurde die vorausschauende Vorgehensweise und Weitsicht bei der Entwicklung von kundenspezifischer Software bewiesen. Die Erweiterung konnte sehr kostengünstig und mit marginalen Änderungen umgesetzt werden.

Über die corix AG

Die 2001 gegründete *corix* AG hat sich als Dienstleistungsunternehmen im Bereich der individuellen Software-Entwicklung etabliert. Durch den Einsatz unserer Applikationsplattform *corix bi* können wir unseren Kunden massgeschneiderte Lösungen in kürzester Zeit anbieten und dabei die Vorteile einer Standardlösung mit denen einer individuellen Lösung kombinieren.